

Legenda

-  Estação Elevatória de Água Tratada
 Estação de Tratamento de Água
 Reservatórios
 Reservatório Sabaz Norte projetado
 Adução de Água Tratada
 Sabaz Norte - sistema projetado
 Rede de Distribuição de Água Tratada
 Perímetro Urbano
 Hidrografia

Distritos de Medição e Controle

- | | |
|--|---------------------------|
| | DMC ETA |
| | DMC J. Ometto Inferior |
| | DMC J. Ometto Superior |
| | DMC Pq Industrial |
| | DMC Candida |
| | DMC Distrito Industrial 3 |
| | DMC Rosana |
| | DMC Uniararas |
| | DMC Cuba Apolado |
| | DMC Cuba Elevado |
| | DMC Pedras Preciosas |



Perímetro urbano no município

Desenvolvimento e elaboração:
Núcleo Técnico - Revisão do Plano Diretor de Desenvolvimento Urbano Integrado 2022 - Portaria
12.172/2022

Bases cartográficas:
 Prefeitura Municipal de Araras:
 Cadastro Técnico quadras 2022
 Perímetro urbano Lei 44/2014
 Hidrografia CETESB
 Dados SAEMA através de Inspeção visual

Departamento de Estradas de Rodagem - DER, 2019 in Portal GEOSEADE
Instituto Geográfico e Cartográfico de São Paulo - IGC

Projeção Transversal de Mercator

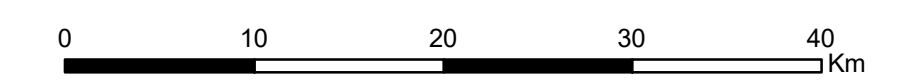

20.000

DISTRIBUIÇÃO DE ÁGUA TRATADA

22/08/2022

**PLANO DIRETOR DE
DESENVOLVIMENTO URBANO INTEGRADO
ARARAS 2022**

DADOS SNIS 2020

Disponível em http://appsniis.mdr.gov.br/indicadores/web/agua_esgoto/mapa-agua/?cod=3503307;
Acesso em 18/05/2022

Indicadores: Araras / SP

FINANCEIROS		
❶	Tarifa água	1,86 R\$/m³
❷	Tarifa água/esgoto	1,65 R\$/m³
❸	Despesa por m³	1,87 R\$/m³
❹	Suficiência caixa	116,46 percentual
❺	Perdas faturamento	40,72 percentual

OPERACIONAIS

❖ Economias/ligação	1,24 econ./lig.
❖ Extensão rede	21,30 m/lig.
❖ Hidrometração	99,02 percentual
❖ Macromedidação	98,00 percentual

PERDAS DE ÁGUA

❶ Perdas distribuição	28,19	percentual
❷ Perdas lineares	13,25	m ³ /dia/Km
❸ Perdas ligação	290,85	l/lg/dia

CONSUMO

Consumo per capita	274,30 l/hab./dia
Consumo economia	18,11 m³/mès/econ.

ATENDIMENTO

Atendimento urbano	100,00	percentual
Atendimento total	100,00	percentual